



Leids Universitair
Medisch Centrum

Handleiding machtiging mijnLUMC

Praktische informatie

Versie november 2023

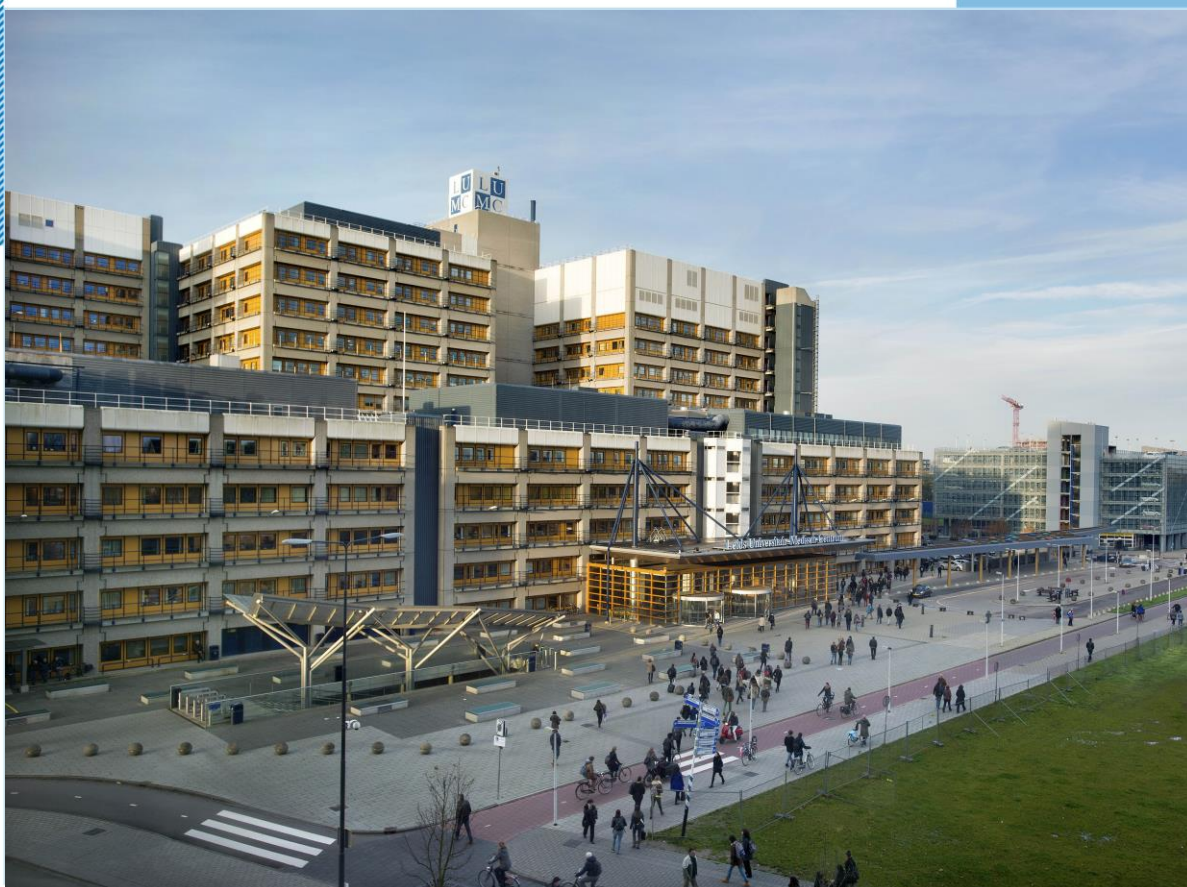

U bent gemachtigd om in mijnLUMC de gegevens van iemand anders in te zien. Om die gegevens te kunnen zien, moet u de volgende stappen doorlopen.

1. U logt in op mijnlumc.lumc.nl met uw eigen persoonlijke Digid, u komt dan in uw eigen portaal.

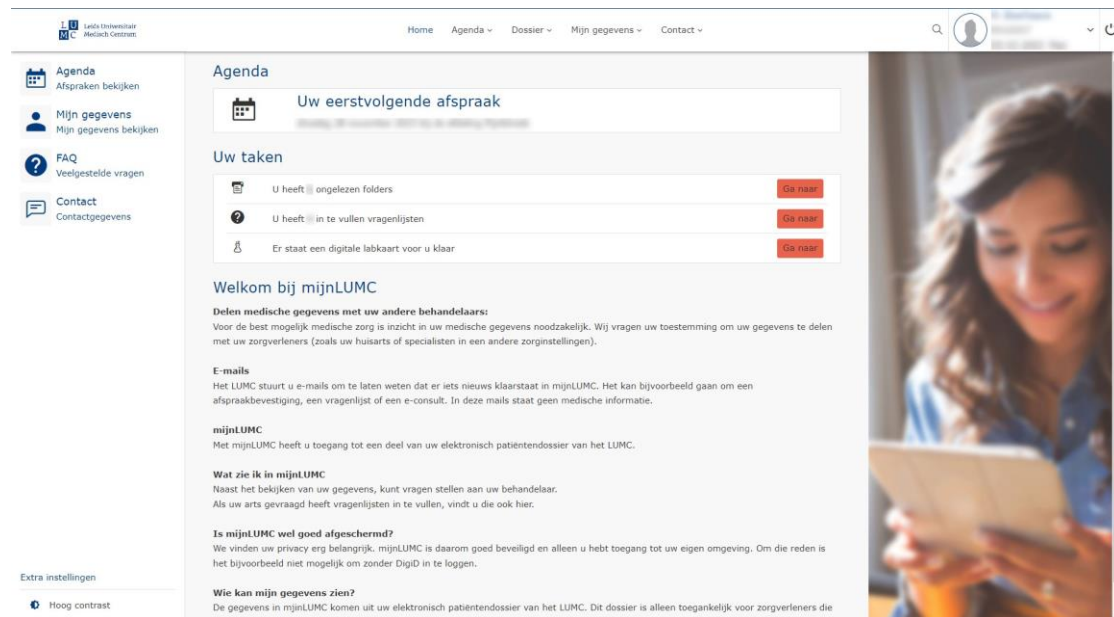

2. U klikt dan op de tekst naast uw foto. Dan ziet u het volgende:

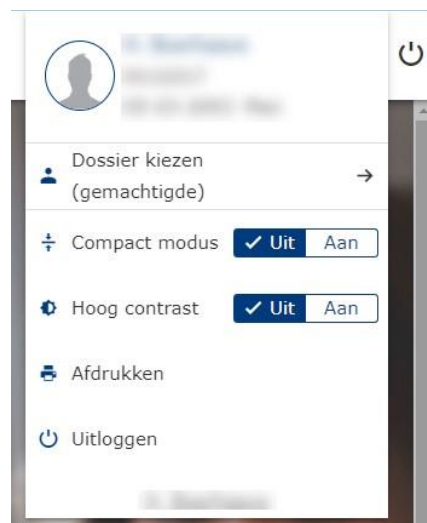

3. Hier kiest u voor "dossier kiezen"
Dan ziet u voor welk dossier u gemachtigd bent.



4. Door de naam aan te klikken komt u in het dossier van degene waar u voor gemachtigd bent.
5. Wilt u een **e-consult of vragenlijst** zien van degene waarvoor u gemachtigd bent, moet u eerste bovengenoemde stappen doorlopen. U kunt onderin het beeld altijd zien in welk dossier u op dat moment kijkt.
6. Wilt u terug naar uw eigen dossier kies dan onderin het scherm op de knop “veranderen”

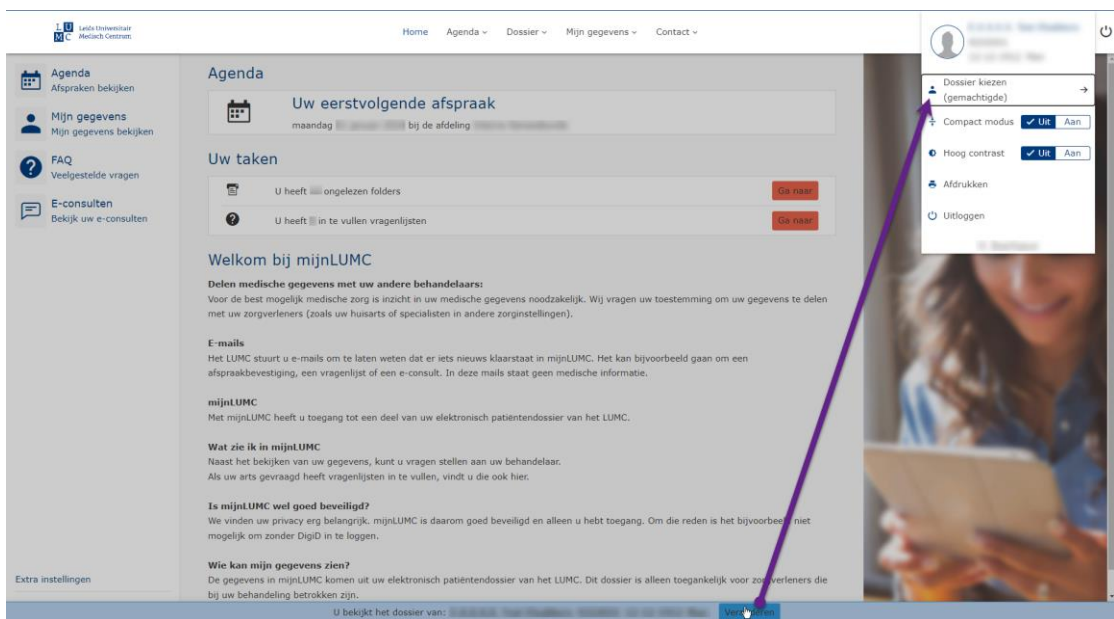

7. dan gaat u terug naar het scherm naast de foto en kiest voor ‘dossier kiezen’ en vervolgens “terug naar eigen dossier”

