



Leids Universitair
Medisch Centrum

Handleiding machtiging mijnLUMC

Praktische informatie

Versie juni 2021

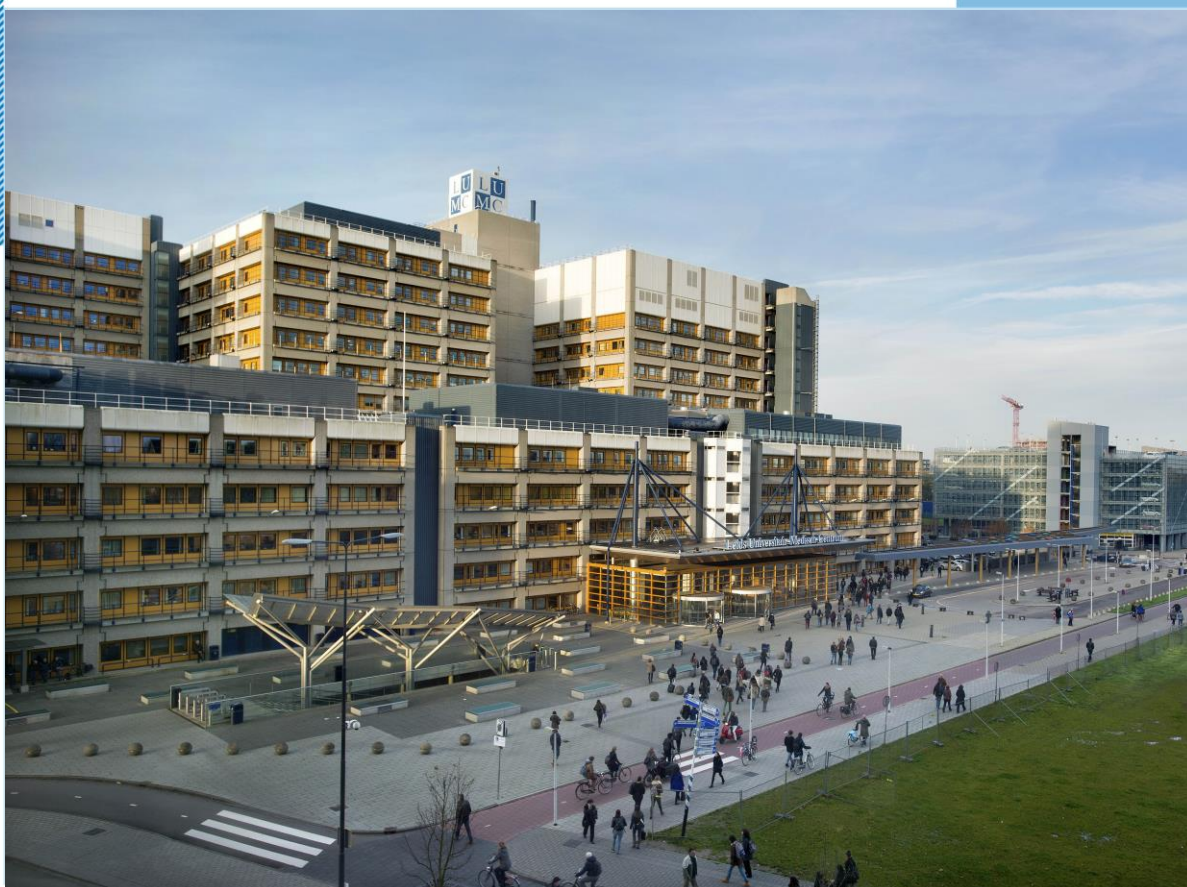

U bent gemachtigd om in mijnLUMC de gegevens van iemand anders in te zien. Om die gegevens te kunnen zien, moet u de volgende stappen doorlopen.

1. U logt in op mijnlumc.lumc.nl met uw eigen persoonlijke Digid, u komt dan in uw eigen portaal.
2. U klikt dan op **Meer**.

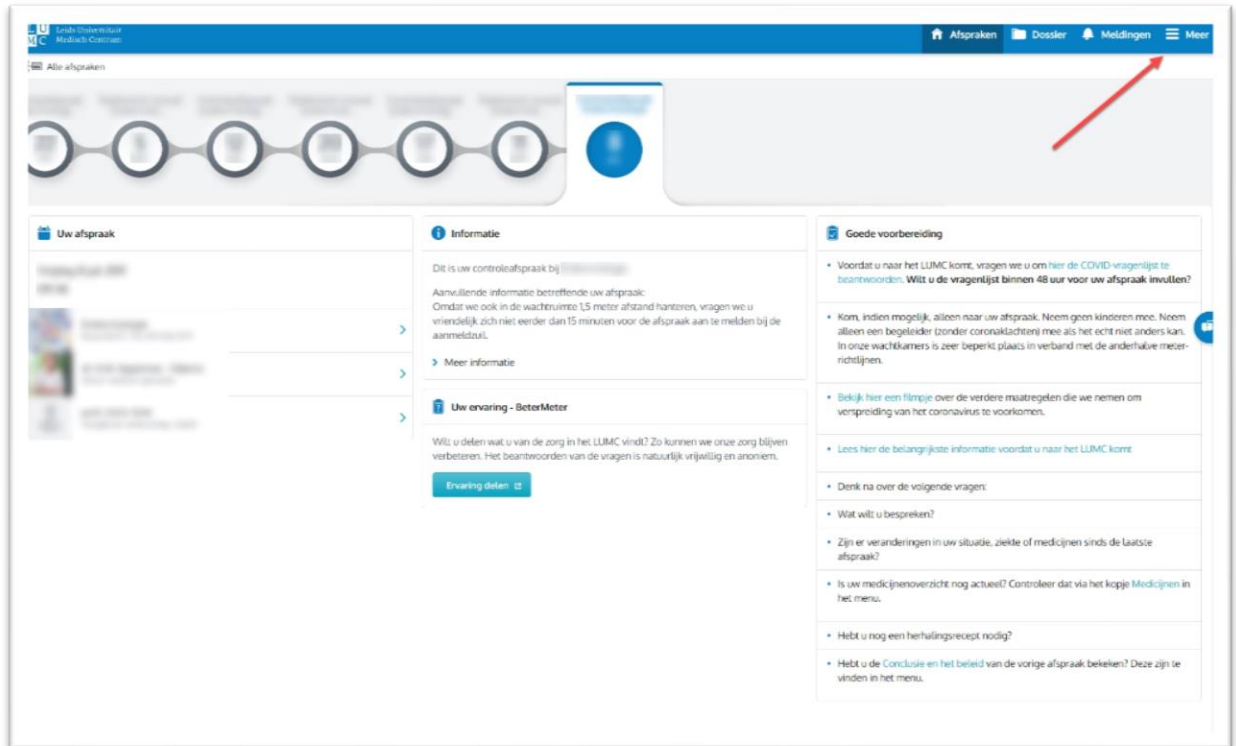

3. U ziet nu een menu, in dit menu kiest u voor **Machtigingen**.

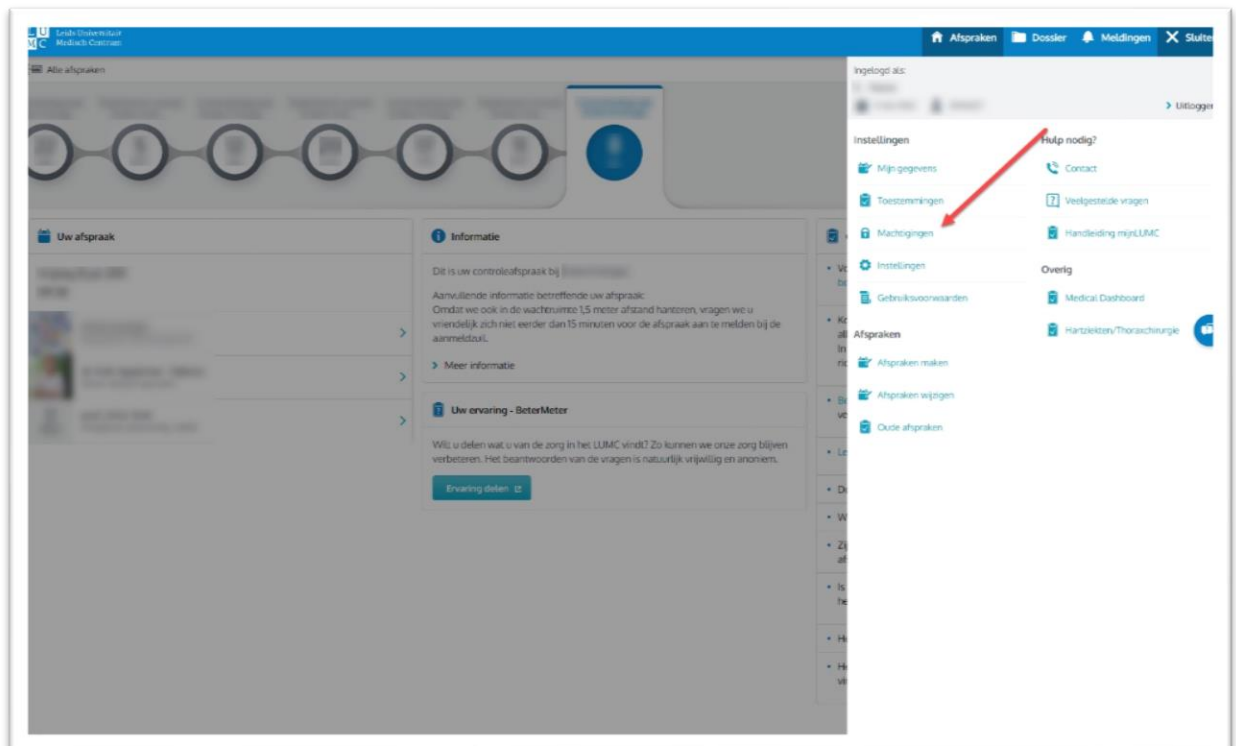

4. Onder kopje machtigingen ziet U een overzicht van alle personen waarvoor u een machtiging heeft.
Kies de gewenste persoon.

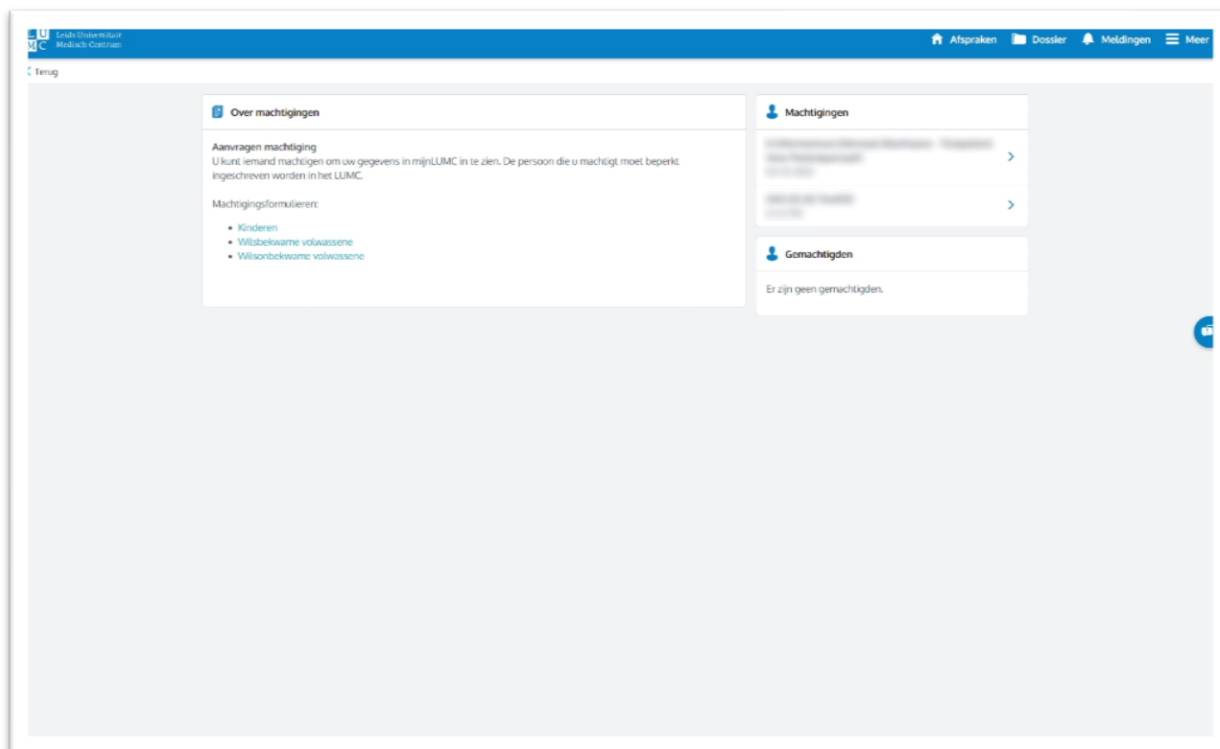

5. U bent nu ingelogd als degene waarvoor u gemachtigd bent, linksonder ziet u naam van die patiënt. Rechtsonder vindt u een knop waarmee u terug kunt gaan naar uw eigen gegevens.

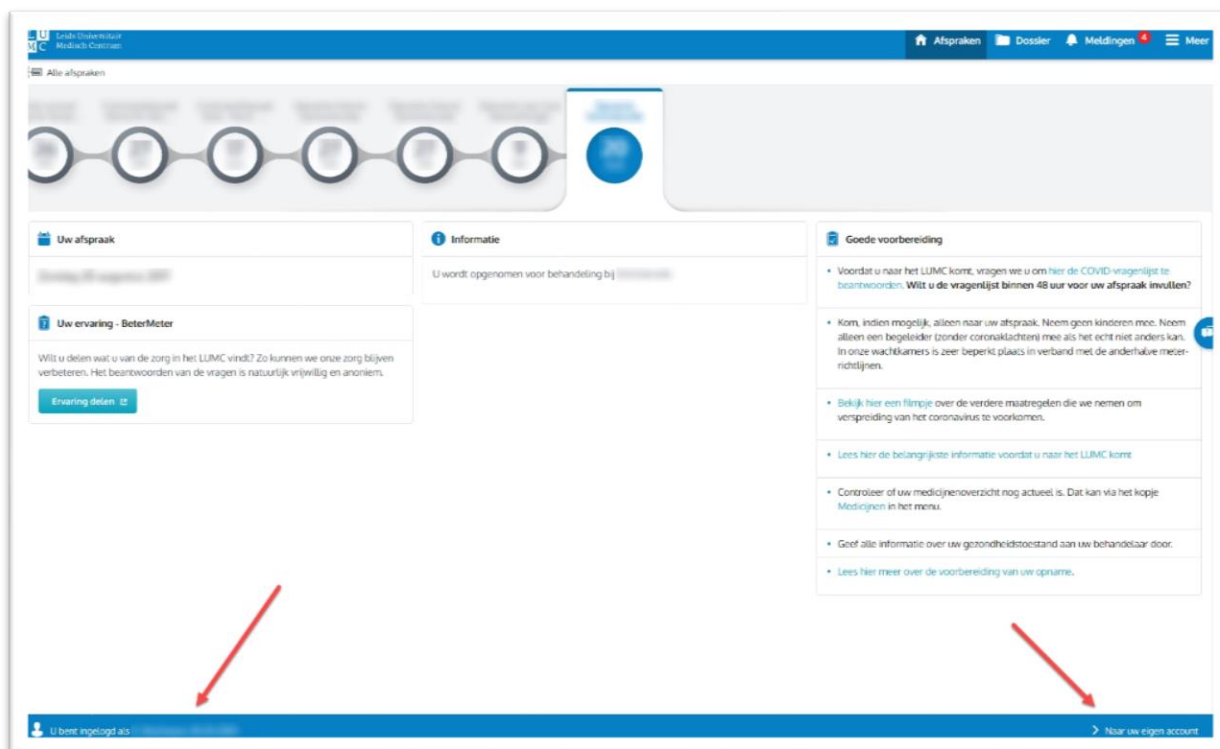

6. Wilt u een **e-consult of vragenlijst** zien van degene waarvoor u gemachtigd bent, moet u eerste bovengenoemde stappen doorlopen. U kunt onderin het beeld altijd zien in welk dossier u op dat moment kijkt.

